Herzlich willkommen!

zur 14. Sitzung des ZAK

der AktivRegion Eckernförder Bucht

5. August 2022 09.30 – 12:00 Uhr

AnscharCampus, Kiel

Tagesordnung

1. Vorstellung des AnscharCampus durch Heiko Koltz
2. Genehmigung Protokoll vom 19.11.2021
3. Teilnahme an der Grünen Woche 2023
4. Dörpsmobil SH (Hermann-Josef Thoben)
5. ELER-Restmittel in SH: Wie und wer kann davon profitieren?
6. Der Runde Tisch Sport im Kreis Rendsburg-Eckernförde
7. Aktuelle Projektanfragen und Diskussion möglicher Bewertungskriterien
8. Neue Ideen zur Informationsvermittlung (Laura Kremeike)
9. Verschiedenes

TOP 2
Genehmigung des Protokolls vom 19.11.2021

Top 3 Teilnahme an der Grünen Woche 2023?

Telefonat mit dem Bauernverband:

- Anmeldeschluss für die SH-Halle ist der 5.8.
- Bauernverband hat um Fristverlängerung gebeten
- Landesregierung hat sich noch nicht positioniert
- Mögliche Entscheidungen:
  - Es gibt 2023 keine SH-Halle
  - Es gibt eine SH-Halle und die Landesregierung trägt wegen der Bedeutung die Ausstellerkosten teilweise / vollständig
- Die ETMG hat bereits Zimmer im Econtel reserviert

Top 4: Dörpsmobil SH

- Das Dörpsmobil SH muss noch bekannter gemacht werden
- Die Fahrzeugflotte muss noch flexibler nutzbar sein (unterschiedliche Start- und Zielorte) und mit anderen Mobilitätsangeboten besser kombiniert werden (Bahn-Tickets, Sprottenflotte, Mitfahr-Apps etc.)
- In Vorbereitung: Sternfahrt aller Dörpsmobile in SH nach Schachtholm im Herbst 2022
- Fördermöglichkeiten für Dörpsmobile in der neuen IES:

Kernthema Klimaschutz - Handlungsfeld 2: Klimaschutz durch alternative und nachhaltige Mobilität

„Durch den Ausbau und die Nutzung klimaschonender Mobilität verringern sich die Emissionen wie Lärm und der der Ausstoß von Treibhausgasen. Alternative Mobilitätsangebote und klimafreundliche Mobilitätsformen, die divers und flexibel gestaltet sind, verbessern die CO2-Bilanz und führen zu mehr Lebensqualität. Durch Aufklärung und Einstiegsangebote werden zudem mehr Sicherheit, Vertrauen und Akzeptanz in der Bevölkerung für alternative Mobilitätsformen geschaffen.“

Prüfkriterien:

- Maßnahmen zur Reduzierung des motorisierten Individualverkehrs
- Bau von Mobilitätsstationen zum Ankommen und Umsteigen
- Anschaffungen von alternativen Mobilitätsformen, wie Dörpsmobile, Fahrräder oder Lastenrädern, in nicht kommerzieller Trägerschaft
- Beratungs-, Schulungs-, Informationsmaßnahmen

Top 5: ELER-Restmittel in SH: Wie und wer kann davon profitieren?

Schreiben von Jürgen Blucha am 12. Juli:

- Zum 14.10.2022 erhebt das LLUR für alle AktivRegionen den Stand der Mittelbindung, die vom Vorstand positiv zur Förderung beschlossen wurden.
- Die restlichen Mittel (aus Code 19.2, 19.3 sowie 19.4), die nicht bis zum 14.10. per positiven Beschluss des Vorstandes belegt wurden, werden zunächst den LAGn im Plan-Soll des Finanzplans abgezogen und in einen „Landestopf“ gesammelt.
- Die in den AktivRegionen von den Beschlussgremien auf der Basis der jeweiligen IES beschlossenen Projekte werden ab dem 15.10. in eine landesweit im LLUR geführten Liste aufgenommen und bekommen je nach Erreichung der Bewilligungsreife (Windhundverfahren) und der noch zur Verfügung stehenden Mittel den Zuwendungsbescheid.
- Die Anträge der Projektträger können bis spätestens zum 31.03.2023 beim zuständigen LLUR-Regionaldezernat eingereicht werden. Projekte, die bis zu diesem Datum nicht bewilligungsreif beantragt wurden, erhalten keine Zuwendung mehr aus Mitteln der alten Förderperiode, sie müssen ggf. erneut auf der Basis der neuen IES bei der AktivRegion eingereicht werden.
- Die ELER-Mittel, die nicht mit Projekten zum Einreichungsdatum 31.03.2023 gebunden werden können, werden wir ggf. auf andere ELER-Maßnahmen der Ländlichen Entwicklung übertragen oder verfallen für das Land Schleswig-Holstein (dies wird insb. davon abhängen, wie hoch der Restbetrag noch ist und der Aufwand eines Änderungsantrags somit gerechtfertigt ist).

Top 6: Der Runde Tisch Sport im Kreis Rendsburg-Eckernförde

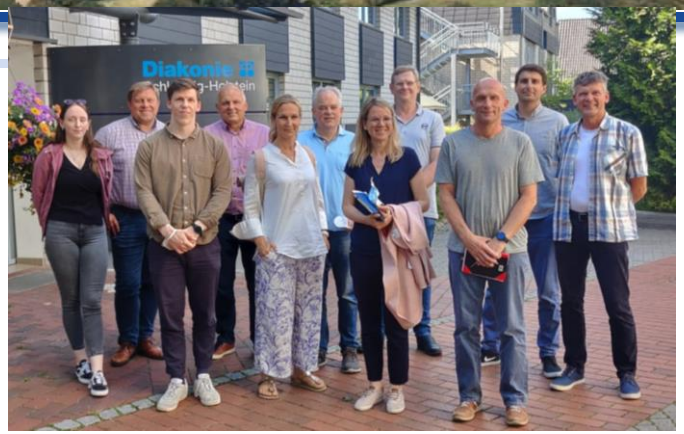

Erstes Treffen am 28.06.

- Der Runde Tisch setzt sich aus Vertreter:innen des Kreissportverbands, der Kreispolitik, der Kreisverwaltung, der WFG und den AktivRegionen zusammen.
- Die Federführung hat der Kreissportverband
- Der Runde Tisch bringt personelle und finanzielle Ressourcen zusammen und soll Synergien schaffen
- Ziel ist es, die Sportentwicklung im Kreis gemeinsam zu koordinieren und zusammen (kreisweite) Projekte umzusetzen
- Erstes Ergebnis der Sitzung am 28.06.:

  Die Anwesenden sind sich einig, dass es hauptamtlicher Unterstützung bedarf, um die Fülle an Themen und Projekten zur Sportentwicklung anzustoßen und das Ehrenamt zu entlasten. Die Frage nach möglichen Projektträgern muss dafür zunächst beantwortet werden.

Top 7: Aktuelle Projektideen Diskussion möglicher Projektbewertungskriterien

Projektantrag „Regionales Bistro – Glücksstück (Hof Bielfeldt)“

- Hintergrund: eigene Schweinezucht „Strohschwein“, Ackerbau - Wertschöpfungsketten
- Bausteine: Zirkuswagen, Sanitäranlagen, Mobilar, E-Ladestation
- Zukünftige Prüfkriterien: Nachhaltigkeit (sozial, ökonomisch, ökologisch) und Gemeinwohlökonomie – wie definieren?

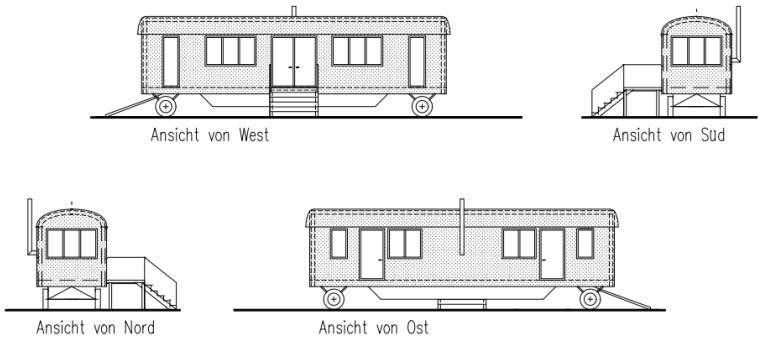

Projektidee „Geplante Gewerbehalle im Eckernförder Gewerbegebiet „Grasholz“ unter Maximierung von Natur-, Umwelt- und Klimaschutz“

- Hintergrund: Gewerbegebiete als wenig klimaangepasste Bereiche ohne Lebensräume für Flora und Fauna
- Problematik „Graue Energie“, zur Herstellung von Gütern sowie für Transport, Lagerung und Entsorgung
- Bedarf: Gewerbehalle für patentierte, nachhaltige Lebensmittelspender und naturbelassene Wildtierquartiere
- Idee: Gewerbehalle im Einklang mit Natur, Umwelt und Klima → Reduktion „grauer Energie“ durch ausschließlich gebrauchtes Baumaterial
- Wie kann die AktivRegion unterstützen?

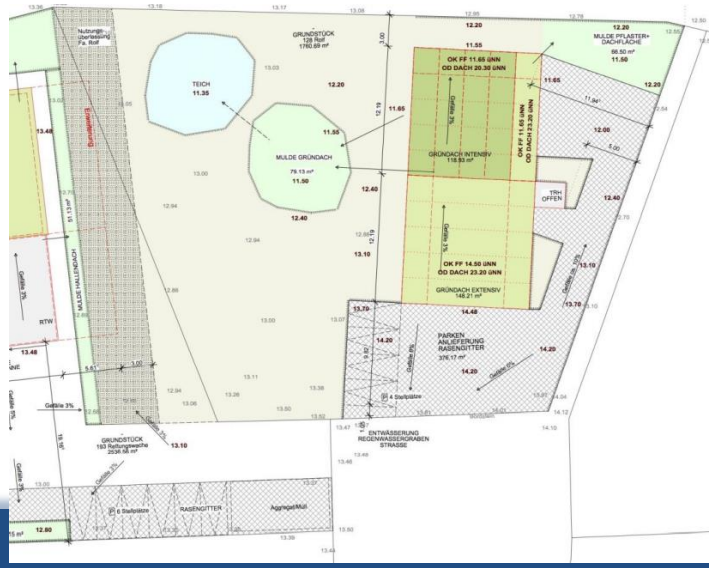

Top 8 Neue Ideen zur Informationsvermittlung

Der Naturmythenpfad bei Braunlage

Interaktion

Top 8 Neue Ideen zur Informationsvermittlung

Der Naturmythenpfad bei Braunlage

Wissensvermittlung

Der Naturmythenpfad aus dem Jahr 2013 ist ein Kooperationsprojekt des Nationalparks Harz mit der Deutschen Angestellten-Akademie (DAA) Goslar.
Das Künstlerteam LandArt aus Hannover entwarf die Stationen.

TOP 9 Verschiedenes

- 1. Projekt aus dem Jugendförderfonds umgesetzt
- Optimierung der Informationsweitergabe an mögliche Projektträger:innen
- Sachstand Anerkennung der neuen Strategie

- **Nächster ZAK am 25. November 2022**
  - **Wahl ZAK-Sprecher:in für neue Förderperiode ab 2023?**

Verschiedenes:
Exkursion der AktivRegion Alsterland in die AktivRegion Eckernförder Bucht

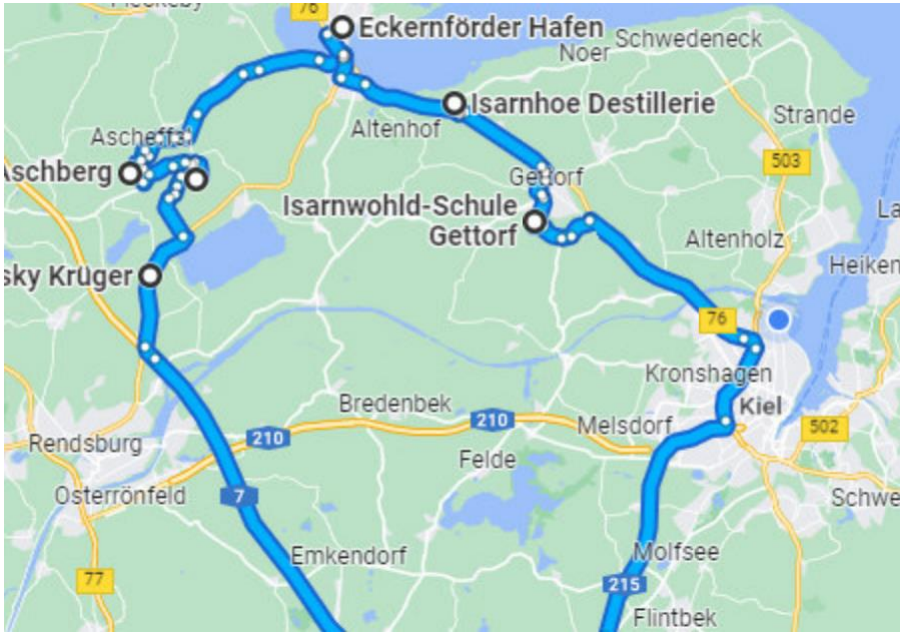

Exkursion 2022 in die AktivRegion Eckernförder Bucht

am Freitag, 09. September 2022, ganztägig

Programm

8:15 Abfahrt in Henstedt-Ulzburg, Autohof Rudolf-Diesel-Straße 2, 24558 Henstedt-Ulzburg

9:30 – 11:00 **Amt Hüttener Berge**

Vorstellung der AktivRegion Eckernförder Bucht

Neue Wege im Amt Hüttener Berge

- **Digital gut aufgestellt**
- **Förderprojekte managen**

Kleines Frühstück während der Vorträge

11:15 – 12:15 **Ascheffel, Aschberg**

Der Naturpark Hüttener Berge – zwischen Erholung und Tourismus

(Geschichte – Aschbergblick – Naturparkranger – Umnutzung eines Amtes)

12:30 – 14:30 **Eckernförde**

Spaziergang durch die Altstadt: Start und Ende Parkplatz Grüner Weg

a. **Bedeutung des Tourismus - Barrierefreie Strandgestaltung etc.**

b. **Das Ostsee-Info-Center: Bildung zum Anfassen (Führung durch das OIC)**

Das Räuchereimuseum: Erhalt kulturhistorischen Erbes

Kaffee und Kuchen im Räuchereimuseum

15:00 – 15:45 **Altenhof**

Besuch einer Obst-Brennerei

16:00 – 17:30 **Gettorf**

Spaziergang durch Gettorf

Start: GettWork / Heimatmuseum / Mühle Rosa / Amt DW / Fußgängerzone

17:30 **Ausklang im La Piazza oder Hotel Stadt Hamburg**

19:00 Abfahrt in Richtung Henstedt-Ulzburg

Verschiedenes:
Sachstand zu Anerkennung der neuen Strategie

- Strategie wurde am 29. April in dreifacher Ausfertigung im Ministerium eingereicht
- Fehlende Kofi-Beschlüsse der Kommunen erfolgten bis 30. Juni, sie wurden gesammelt und am 27.Juli nachgereicht
- Auf der MV am 31.August in Krusendorf muss die endgültige Satzung verabschiedet und eingereicht werden
- Das Auswahlkomitee kommt zu einem Bewertungsworkshop am 26. oder 27.9. zusammen. Hier erfolgt ein Austausch der Sachverständigen. Anschließend wird über die Bewerbungen beschlossen: mögliche Ergebnisse für die LAGn sind
  - a) die Anerkennung
  - b) die Ablehnung oder
  - c) die Feststellung, dass durch Nachbesserungen eine Anerkennung noch erreichbar ist.
  - Die Nachbesserung beträgt maximal vier Wochen

Verschiedenes:
Sachstand zu den Regionalbudgetprojekten

Dieses Projekt wurde gefördert aus dem Regionalbudget der

AktivRegion Eckernförder Bucht e.V.

Bundesministerium für Ernährung und Landwirtschaft

SH Schleswig-Holstein Ministerium für Landwirtschaft, ländliche Räume, Europa und Verbraucherschutz

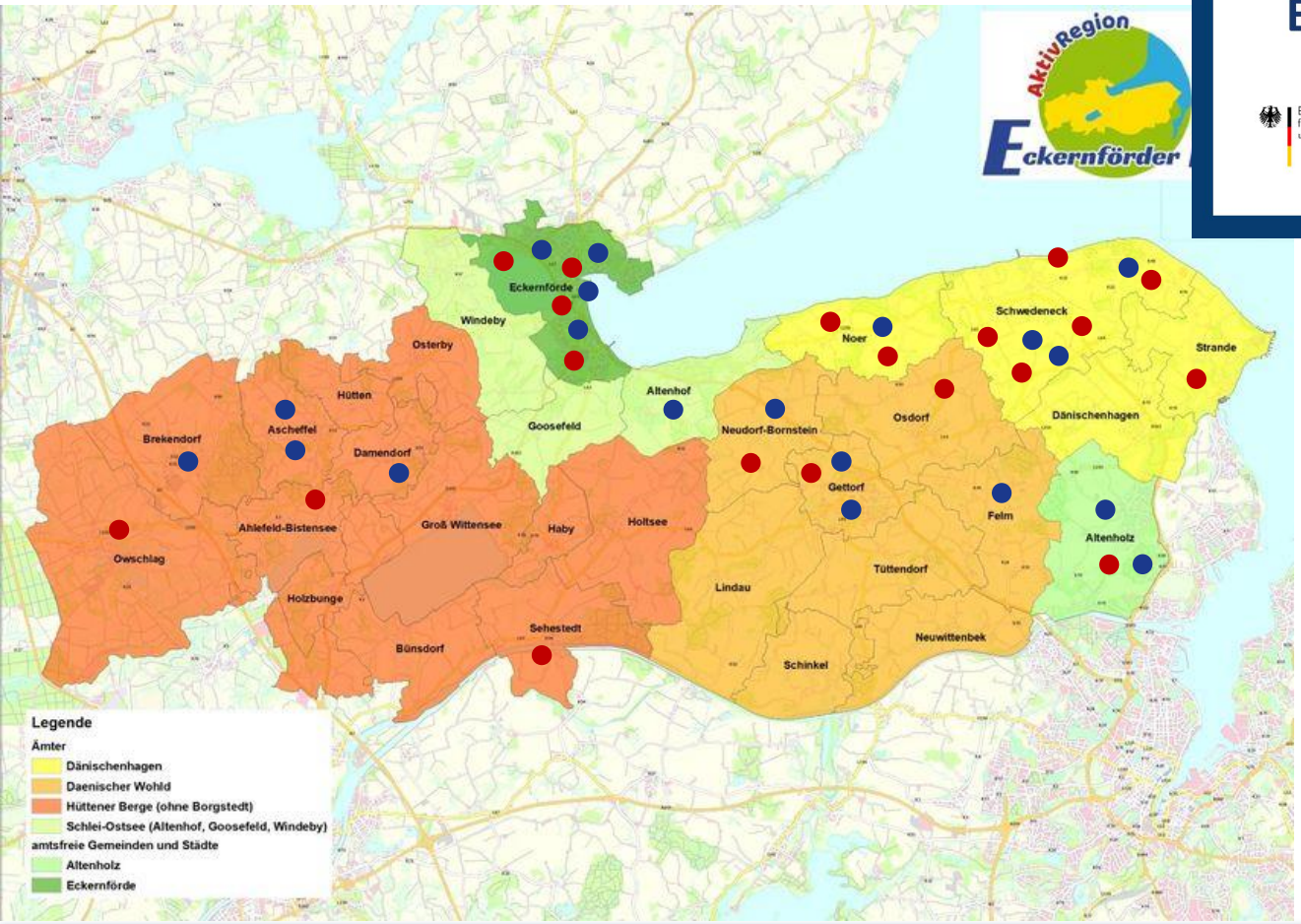

RB-Projekte 2021: 19
RB-Projekte 2022: 19

Projekttitel	Projektträger:in	Fördersumme
Ausschilderung Wanderrouten Eckernförde	LTO Eckernförder Bucht	12.600,00 €
Anschaffung eines Verkaufsautomaten	Hof Saelde e.V.	14.931,14 €
Nutzungskonzept für die Jugendburg Jomsburg	Jugend Jomsburg e.V.	15.391,00 €
Vom Samenkorn bis auf den Teller – In- und Outdoor	Birgitt Nielsen	1.385,84 €
Bau einer Kinderimkerei	Dörte Lienau	14.902,56 €
Technische Aufrüstung des Nagelbodens	Alte Fischräucherei e.V.	5.611,89 €
Disc-Sportanlage	Gemeinschaftsschule Altenholz	2.000,00 €
Buch "Steine und Fossilien an der Eckernförder Bucht"	Heimatgemeinschaft Eckernförde e.V.	7.559,20 €
Verkaufsautomat auf Hof Jacobsen für Gemeinde und Region um Noer	Jens Jacobsen	14.118,16 €
Anschaffung eines Gefrierverkaufsautomaten	Gut Birkenmoor, Tobias Brauns	13.444,00 €
Naturnaher Dorfplatz Altenhof	Gemeinde Altenhof	6.137,04 €
Erstausrüstung eines Naturpark-Rangers	Naturpark Hüttener Berge	7.680,00 €
Aufwertung Ehrenhain in Gettorf	Gettorfer Windmühlen- und Verschönerungsverein e.V.	11.119,75 €
Markthütten für Gettorf	Gemeinde Gettorf	15.403,36 €
Calisthenics-Anlage Neudorf-Bornstein	Gemeinde Neudorf-Bornstein	15.898,40 €
Meetingbox für den Coworking Space im TÖZ in Eckernförde	Wirtschaftsförderungsgesellschaft Rd-Eck	10.243,20 €
Boulebahn Altenholz	Gemeinde Altenholz	8.880,00 €
Bewegungsparcours Brekendorf	Gemeinde Brekendorf	11.158,02 €
Bau einer kinderfreundlichen WC-Anlage	Gemeinde Felm	11.769,10 €

Öffentlicher Träger Privater Träger

Vielen Dank!

LAG AktivRegion
Eckernförder Bucht e.V.
Weimarer Straße 6
24106 Kiel
Tel: 0 431 – 530 30 8 31
www.aktivregion-eb.de
info@aktivregion-eb.de

AKTIVREGION_ECKERNFOERDERBUCHT