P04: Bildungslandkarte

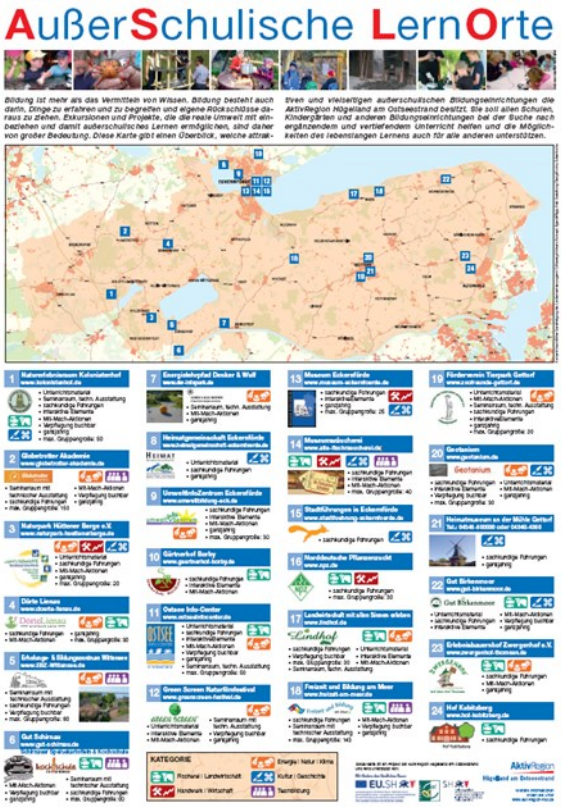

Projektbeschreibung:

Die Schulformen in der AktivRegion sind vielseitig. Dazu kommen viele weitere außerschulische Bildungsangebote in Volkshochschulen und anderen Bildungsträgern für alle Altersgruppen.

Zukünftig wird eine vernetzte Bildungslandschaft notwendig sein, um die Erfordernisse an Bildung und Weiterbildung zu erfüllen. Mit ihrem guten Schulangebot und weiteren Bildungsträgern hat die AktivRegion ein sehr gutes Potential eine Bildungslandschaft der Zukunft aufzubauen. Mit der Nähe zum Hochschulstandort Kiel sowie der Zusammenarbeit in der Kiel-Region können Bildungsketten aufgebaut werden, die von der Vor-Schulbildung bis zur wissenschaftlichen Ausbildung und Lebenslangen Lernen führen.

Diese Karte gibt einen Überblick, welche attraktiven und vielseitigen außerschulischen Bildungseinrichtungen die AktivRegion Hügelland am Ostseestrand besitzt. Sie soll allen Schulen, Kindergärten und anderen Bildungseinrichtungen bei der Suche nach ergänzendem und vertiefendem Unterricht helfen und die Möglichkeiten des lebenslangen Lernens auch für alle anderen unterstützen.

Projektziele:

- Bekanntheit der außerschulischen Lernorte steigern
- Vernetzung und gemeinsame Vermarktung der außerschulischen Lernorte
- Zukünftig weitere abgestimmte Aktionen zwischen den außerschulischen Lernorten

Projektträger:	LAG AktivRegion Hügelland am Ostseestrand
Gesamtkosten:	
Fördersumme:	
Förderquote:	
Projektlaufzeit:	04- 10/ 2015
Status:	umgesetzt

Wir fördern den ländlichen Raum
EU.SH
Landesprogramm ländlicher Raum: Gefördert durch die Europäische Union – Europäischer Landwirtschaftsfonds für die Entwicklung des ländlichen Raums (ELER)
Hier investiert Europa in die ländlichen Gebiete

Wir fördern den ländlichen Raum

EU.SH

Landesprogramm ländlicher Raum: Gefördert durch
die Europäische Union – Europäischer Landwirtschaftsfonds
für die Entwicklung des ländlichen Raums (ELER)
Hier investiert Europa in die ländlichen Gebiete

LEADER