Newsletter Nr. 3

AktivRegion Hügelland am Ostseestrand

Liebe Leserinnen und Leser,
liebe Freunde der AktivRegion,

Der Herbst begann sonnig und nun wird es langsam stürmischer. Für uns ist es Zeit, Sie über die zurückliegenden Neuigkeiten aus der Region zu informieren.
Die neue Homepage der LAG ist fertig und zeigt sich nun frisch und übersichtlich für Interessierte und Mitglieder zum Informieren über aktuelle Termine und neue Projekte. Zum Start der neuen Förderperiode ist Dr. Dieter Kuhn (Regionalmanager) seit Anfang Juli zu zahlreichen Gemeindevertretungen und Amtsausschusssitzungen eingeladen worden und konnte persönlich die AktivRegion und die Förderrichtlinien vorstellen und für neue Projektideen werben. Bisher wurde viele neue Projektvorhaben besprochen, beraten und auf den Weg gebracht.

Ihr Regionalmanagement

Erster Projektbeschluss der neuen Förderperiode – Mehrzweckraum für den STS-Surendorf

Am 03.09.2015 stimmte der Vorstand einstimmig für den Projektantrag der Gemeinde Schwedeneck. Für den Anbau eines Mehrzweckraums an das Sportheim des Surendorfers Turn-und Sportvereins stehen nun 100.000 € Fördergelder zur Verfügung. Ein eingeschossiger Anbau mit barrierefreiem Zugang und Sanitäreinrichtungen soll ein neues Angebot im Bereich Behindertensport ermöglichen, wie z.B. Rollstuhlfloorball, Rollstuhlbiathlon, Rollstuhlbogenschießen, Elektro-Rollstuhl-Hockey und E-Ball.
Darüber hinaus entsteht so auch ein Raum für regionale Veranstaltungen, wo verschiedene Angebote in Kooperation mit der Schwedeneck Touristik, der VHS, dem Sportverein und Schulverband stattfinden sollen.

Grüne Woche 2016

Die Teilnahme der AktivRegion an der Grünen Woche 2016 in Berlin ist beschlossen und die notwendigen Vorbereitungen laufen bereits. Der Bauernverband Schleswig-Holstein obliegt die Gesamtorganisation für die Länderhalle, in der die AktivRegion sich in einer sog. „Hummerbude“ präsentieren wird. Wir haben schon viele Aussteller gewinnen können die unsere Region vertreten möchten. Dazu gehören bisher der Naturpark Hüttener Berge, die Globetrotter Akademie, der Hühnerhof Wittensee, der Tierpark Gettorf, die LTO Eckernförder Bucht, der Schützenhof Wittensee, die Bonbonkocherei, die Destillerie Altenhof sowie Vertreter des Arbeitskreises Fischerei. Neben Informationen gibt es natürlich auch Produkte aus unserer Region zum Verköstigen und Schaukochen mit Interviews als Bühnenprogramm.

AktivRegion Hügelland am Ostseestrand
LEADER
SH Schleswig-Holstein Ministerium für Energiewende, Landwirtschaft, Umwelt und ländliche Räume
Wir fördern den ländlichen Raum EU.SH Landesprogramm ländlicher Raum: Gefördert durch die Europäische Union – Europäischer Landwirtschaftsfonds für die Entwicklung des ländlichen Raums (ELER) Hier investiert Europa in die ländlichen Gebiete
Weitere Informationen zu unseren Projekten finden Sie unter www.aktivregion-hao.de

Newsletter Nr. 3

AktivRegion Hügelland am Ostseestrand

Senoirade mit dem Sparda-Bank Hamburg Award ausgezeichnet

Fotoquelle: Oliver Reetz

Einen sportlichen Wettbewerb für Seniorengruppen im Dänischen Wohld auf die Beine zu stellen, diese Idee hat die Jury des Sparda-Bank Hamburg Award überzeugt. Sie stellt dem Seniorenbeirat für die Umsetzung dieser Idee 7.500 Euro zur Verfügung.

Vorausgegangen waren der Auszeichnung etliche Gespräche zwischen dem Seniorenbeirat, dem Regionalmanagement und dem Gettorfer TV. Im Rahmen eines Workshops Anfang September wurde es dann konkret. Unter Beteiligung verschiedener Sportvereine, Seniorenbeiräten und der AktivRegion wurden die möglichen Inhalte einer Seniorade, insbesondere einer Olympiade für ältere Menschen, erarbeitet.

Mit Unterstützung des Regionalmanagements hat sich der Seniorenbeirat Gettorf mit diesen Ideen um den Sparda-Bank Hamburg Award beworben. Ausgezeichnet werden mit dem Award gemeinnützige und regionale Zukunftsprojekte aus der Region Hamburg, Niedersachsen und Schleswig-Holstein. 150 Projekte wurden eingereicht, nur 12 sind von einer Fachjury ausgewählt worden.

Die erste Sport-Seniorade wird Anfang März 2016 in Gettorf ausgetragen. Wer sich für die Seniorade interessiert oder aktiv mitwirken möchte, kann sich beim Vorsitzenden des Seniorenbeirats Gettorf, Roland Lauterbach, melden (r.g.lauterbach@email.de)

Bildungslandkarte stellt außerschulische Lernorte in der AktivRegion vor

Bildung ist mehr als das Vermitteln von Wissen. Bildung besteht auch darin, Dinge zu erfahren und zu begreifen und eigene Rückschlüsse daraus zu ziehen. Exkursionen und Projekte, die die reale Umwelt mit einbeziehen und damit außerschulisches Lernen ermöglichen, sind daher von großer Bedeutung.

Mit diesen Ansatz hat sich eine 7-köpfige Projektgruppe beschäftigt und in vier Sitzungen die Grundlagen für eine Bildungslandkarte erarbeitet.

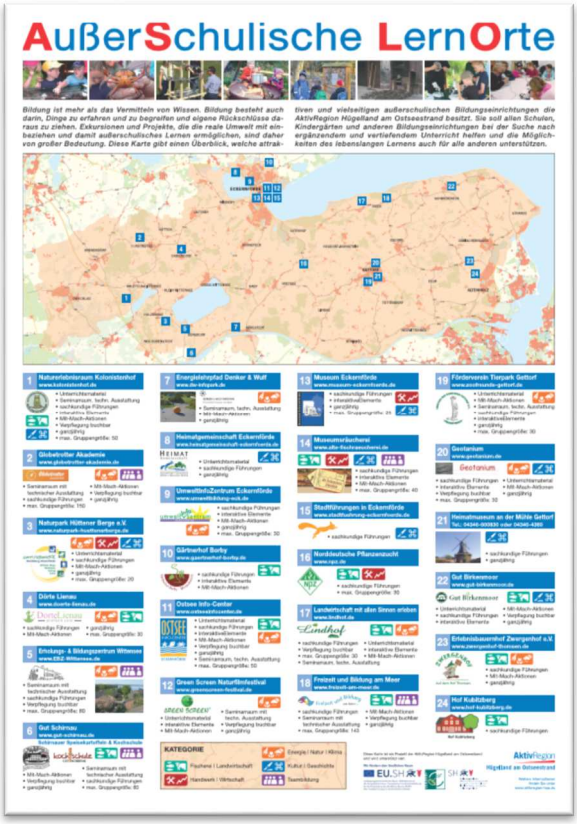

AktivRegion Hügelland am Ostseestrand
LEADER
SH Schleswig-Holstein Ministerium für Energiewende, Landwirtschaft, Umwelt und ländliche Räume
Wir fördern den ländlichen Raum EU.SH Landesprogramm ländlicher Raum: Gefördert durch die Europäische Union – Europäischer Landwirtschaftsfonds für die Entwicklung des ländlichen Raums (ELER) Hier investiert Europa in die ländlichen Gebiete
Weitere Informationen zu unseren Projekten finden Sie unter www.aktivregion-hao.de

Newsletter Nr. 3

AktivRegion Hügelland am Ostseestrand

Diese Karte gibt einen Überblick, welche attraktiven und vielseitigen außerschulischen Bildungseinrichtungen die AktivRegion Hügelland am Ostseestrand besitzt. Sie soll allen Schulen, Kindergärten und anderen Bildungseinrichtungen bei der Suche nach ergänzendem und vertiefendem Unterricht helfen und die Möglichkeiten des lebenslangen Lernens auch für alle anderen unterstützen.

Bei einer Pressekonferenz auf dem Aschberg wurde die Karte präsentiert. „Die Karte ist eines der ersten Projekte der AktivRegion und wurde ohne weitere Fördermittel erstellt. Dafür ein Dank an die ehrenamtlichen Helfer und das Regionalmanagement. Landesweit ist das die erste Übersichtskarte dieser Art“, sagt Andreas Betz, Direktor des Amtes Hüttener Berge.

Die Karte ist zunächst in einer Auflage von 500 Stück gedruckt worden. Sie ist auch auf der Internetseite der AktivRegion im Dowloadbereich verfügbar. Wer noch weitere Anregungen zur Karte hat oder bei mit seinem Bildungsangebot bei einer Neuauflage berücksichtigt werden möchte, kann sich in der Geschäftsstelle oder unter kuhn@aktivregion-hao.de melden.

2. Gettorfer Ausbildungsmesse

Am 13.11.2015 haben sich zum zweiten Mal rund 30 Betriebe aus der Region in der Isarnwohld-Schule den Schülerinnen und Schülern präsentiert. In Zusammenarbeit mir dem Handels- und Gewerbeverein, der AWO, dem Schulverband, der Gemeinde und der AktivRegion wurde die Veranstaltung organisiert und im KuBiZ (Kultur- und Bildungszentrum) durchgeführt. Für die Schülerinnen und Schüler fanden im Vorfeld unterschiedliche Workshops zu beruflichen Themen statt und danach gab es die Möglichkeit, direkt mit den Ausstellern ins Gespräch zu kommen. Die Beteiligung an der Ausbildungsmesse war noch besser als im letzten Jahr und wurde auch von vielen Asylbewerbern/-innen positiv angenommen. Die Messe bot auch den Betrieben die Möglichkeit, aktiv auf den Nachwuchs zuzugehen und über das Berufsbild sowie Praktikums- und Ausbildungsmöglichkeiten zu informieren.

Zu guter Letzt…

Liebe Leserin, lieber Leser,

wir freuen uns über Rückmeldungen von Ihnen, ob sie nun positiver oder kritischer Art sind! Wenn Sie also Anmerkungen, Wünsche oder Anregungen, auch für weitere Ausgaben des Rundbriefes, haben, melden Sie sich gerne bei uns. Auch bei Fragen rund um das Thema AktivRegion Hügelland am Ostseestrand sind wir gerne entweder am Telefon unter 0431-530 30 8 31 oder per Mail über info@aktivregion-hao.de für Sie da.

Das Team des Regionalmanagements wünscht Ihnen eine schöne Herbstzeit!

AktivRegion Hügelland am Ostseestrand
LEADER
SH Schleswig-Holstein Ministerium für Energiewende, Landwirtschaft, Umwelt und ländliche Räume
Wir fördern den ländlichen Raum EU.SH Landesprogramm ländlicher Raum: Gefördert durch die Europäische Union – Europäischer Landwirtschaftsfonds für die Entwicklung des ländlichen Raums (ELER) Hier investiert Europa in die ländlichen Gebiete
Weitere Informationen zu unseren Projekten finden Sie unter www.aktivregion-hao.de