



Herzlich willkommen!

Vorstandssitzung

21.02.2013

Rathaus Eckernförde, Aufenthaltsraum (R. 301)

Rathausmarkt 4-6, 24340 Eckernförde



Tagesordnung

- Begrüßung und Bericht der 1. Vorsitzenden
- Bericht des Regionalmanagers
 - Erste Ergebnisse der Evaluierung (durchgeführt von vTi)
 - Ausblick auf AktivRegion 2014+
 - Stand der Programmierung
 - Gestaltung der Übergangsphase
 - Mittelabfluss und Restmittel der AktivRegion HaO
 - Projektauswahl
 - Weitere Projekte und Projektideen
 - Informationen/Anregungen/Veranstaltungen
- Berichte der WiSo-Partner
- Verschiedenes



Evaluierung

- Vorstellung erster Ergebnisse der Vorstandsbefragung im Januar 2013 durch das J. H. v. Thünen-Institut
 - Rücklauf 77 % (Vergleich 2010: 85 %)
 - Landesdurchschnitt liegt noch nicht vor
 - Vergleich zu 2010 nur abschnittsweise möglich, da Fragen z.T. verändert wurden
 - Einzelmeinungen noch nicht ausgewertet



Evaluierung

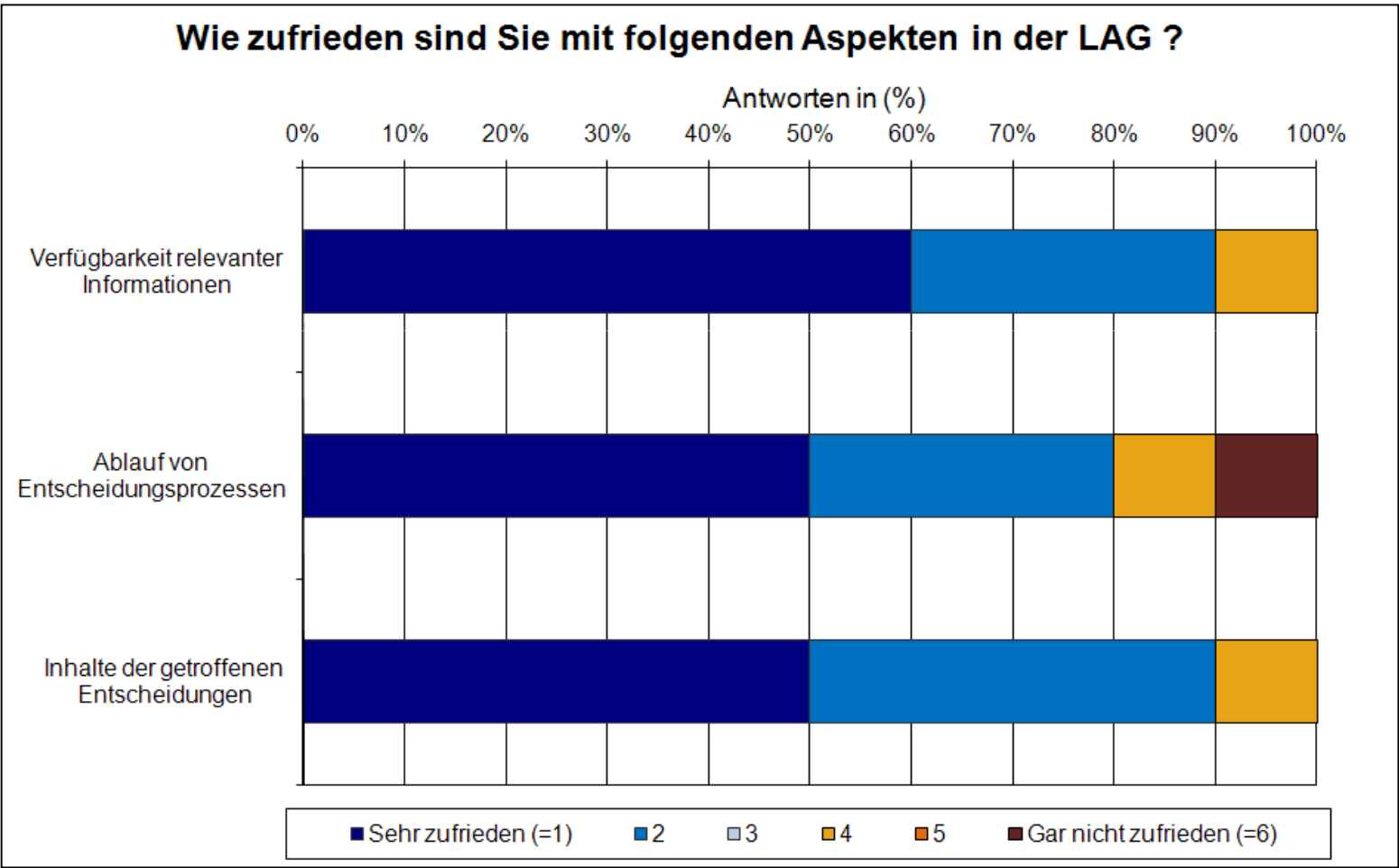



Evaluierung

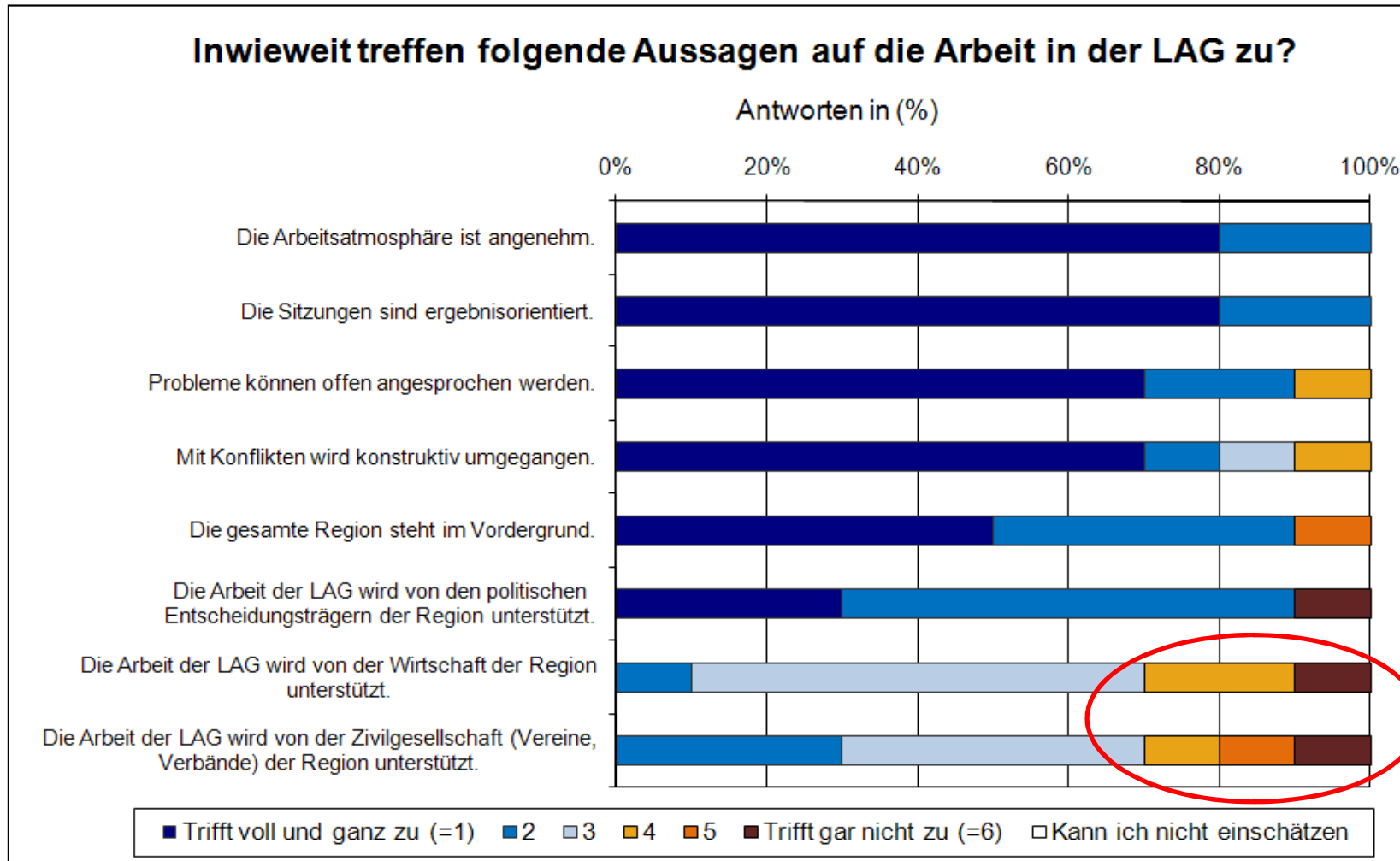



Evaluierung

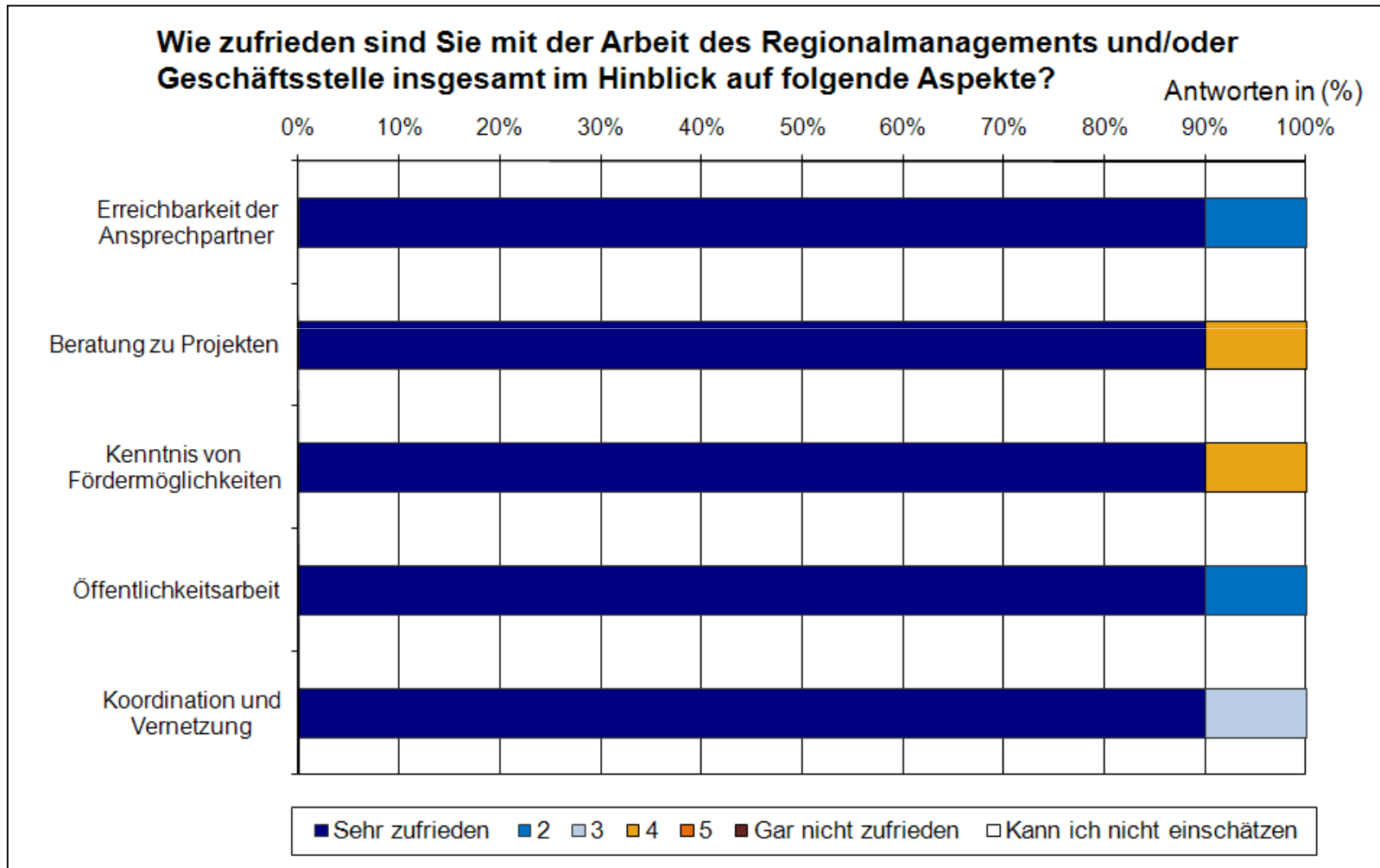



Evaluierung

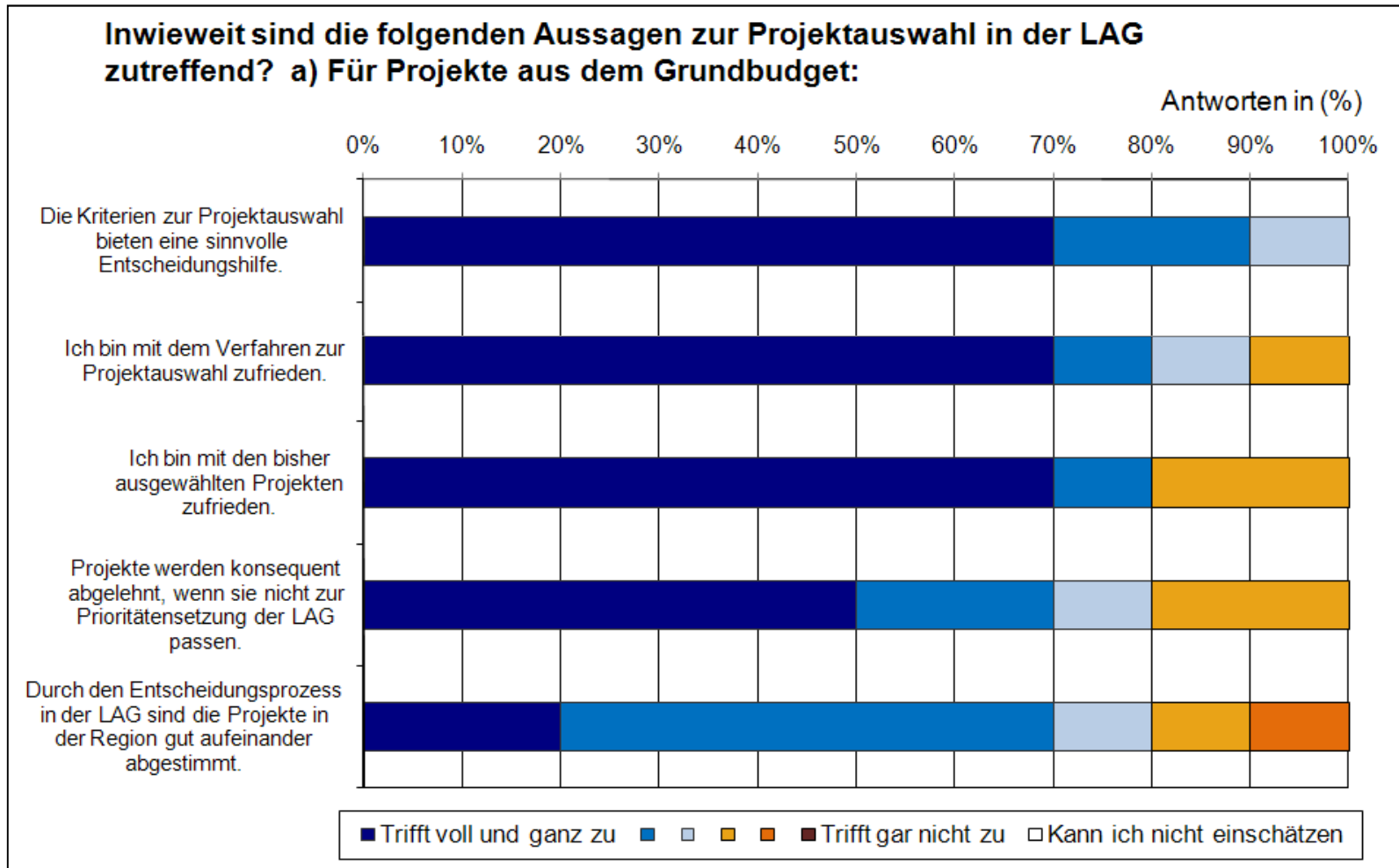



Evaluierung

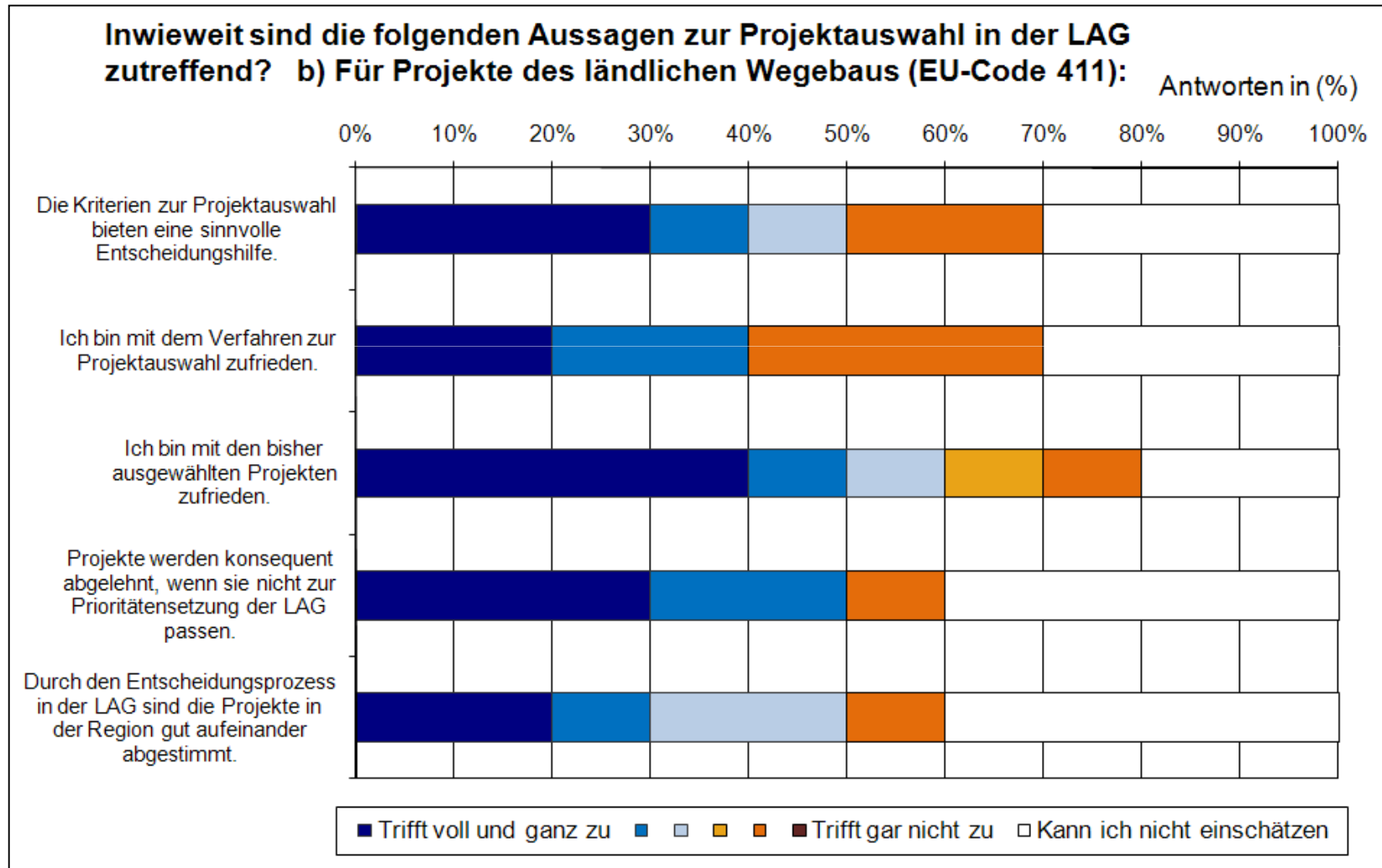



Evaluierung

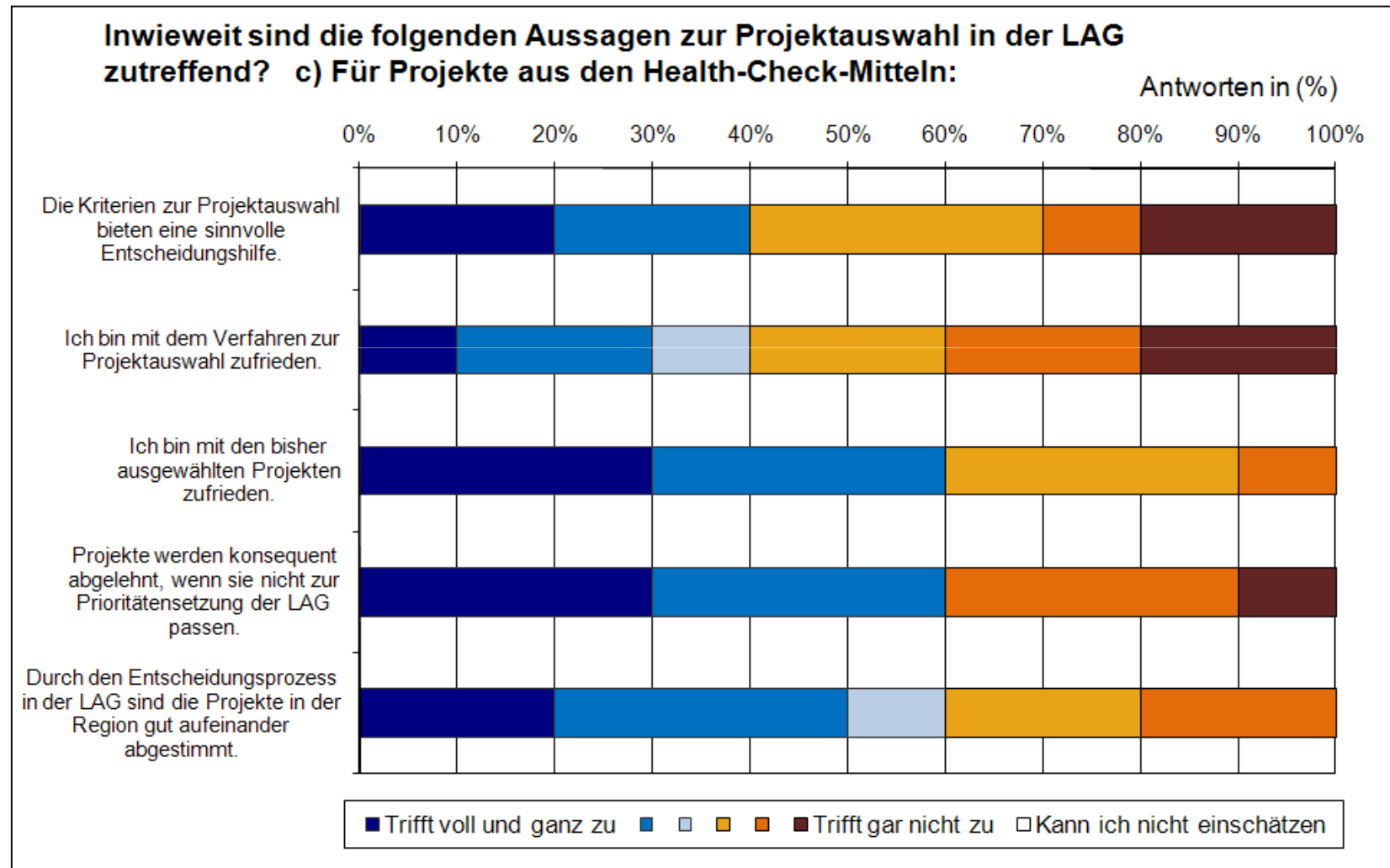



Evaluierung

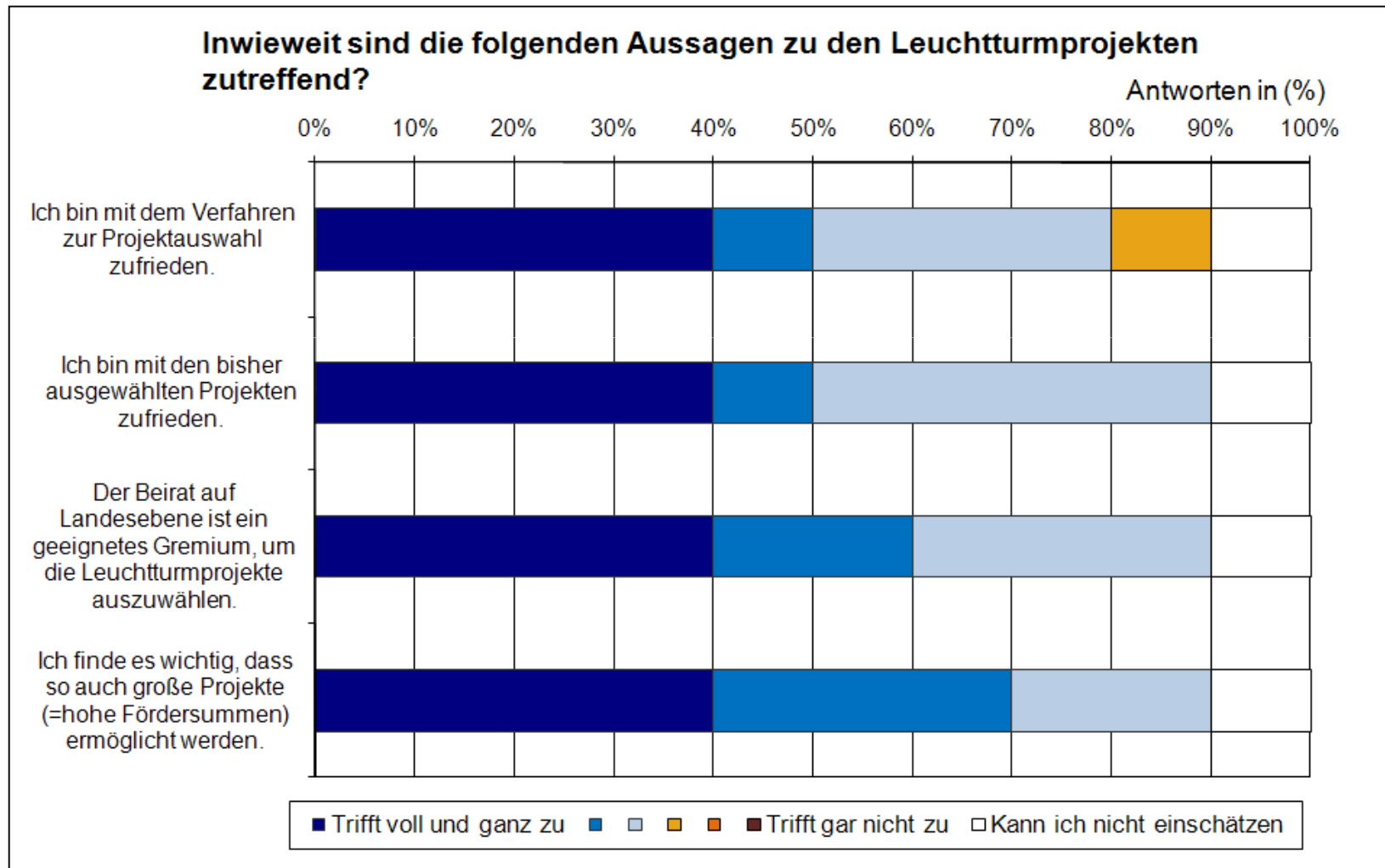



Evaluierung

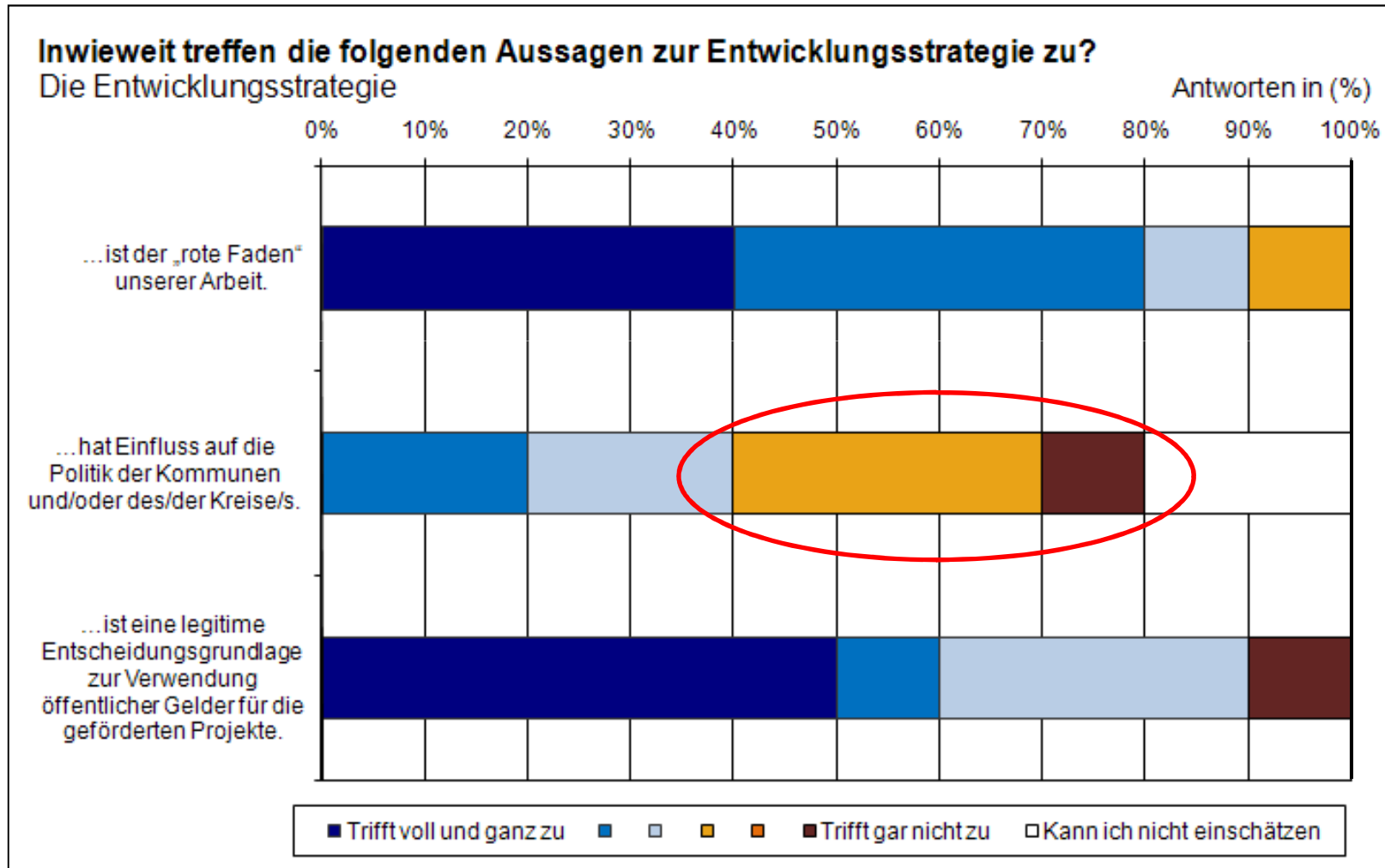



Evaluierung

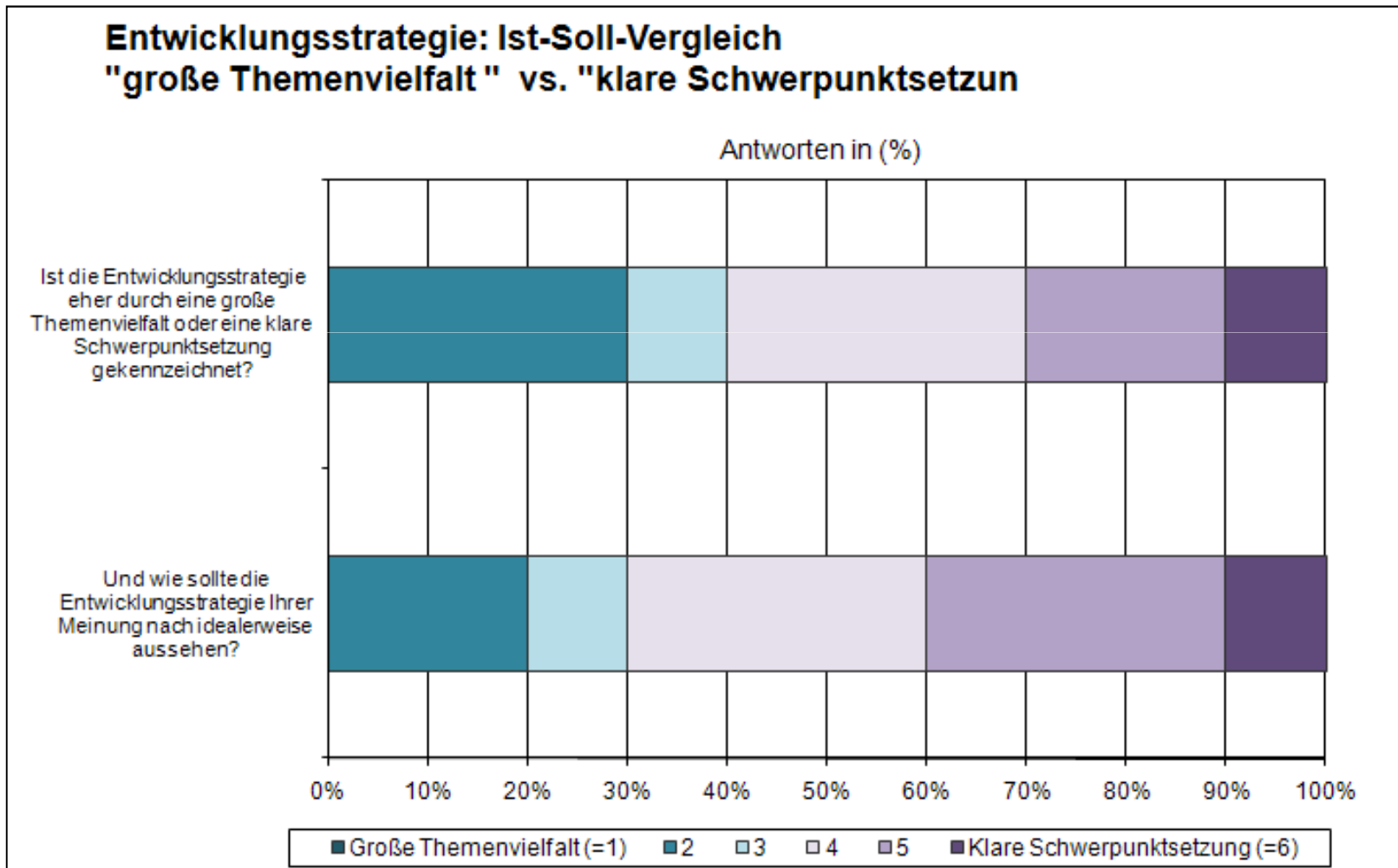



Evaluierung

In welchem Umfang wurden aus Ihrer Sicht bis zum gegenwärtigen Zeitpunkt die Ziele der Entwicklungsstrategie erreicht?

Anzahl Nennungen

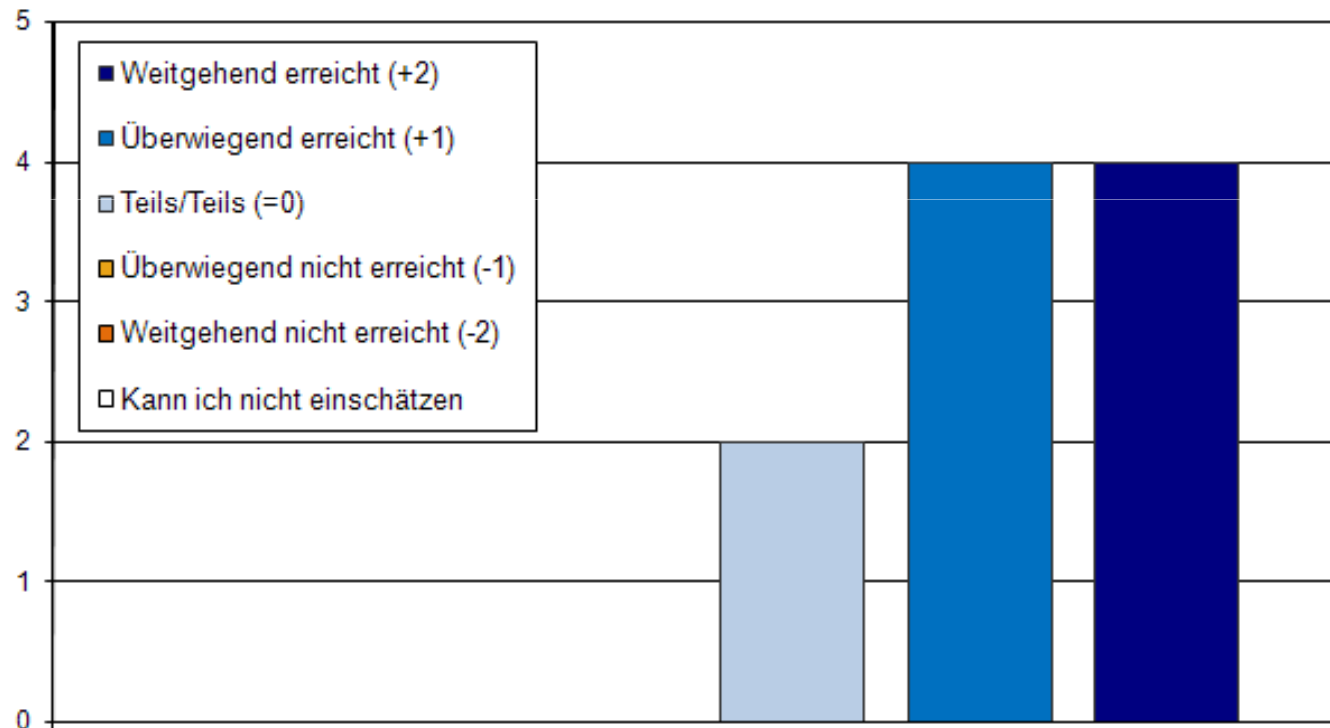



Evaluierung

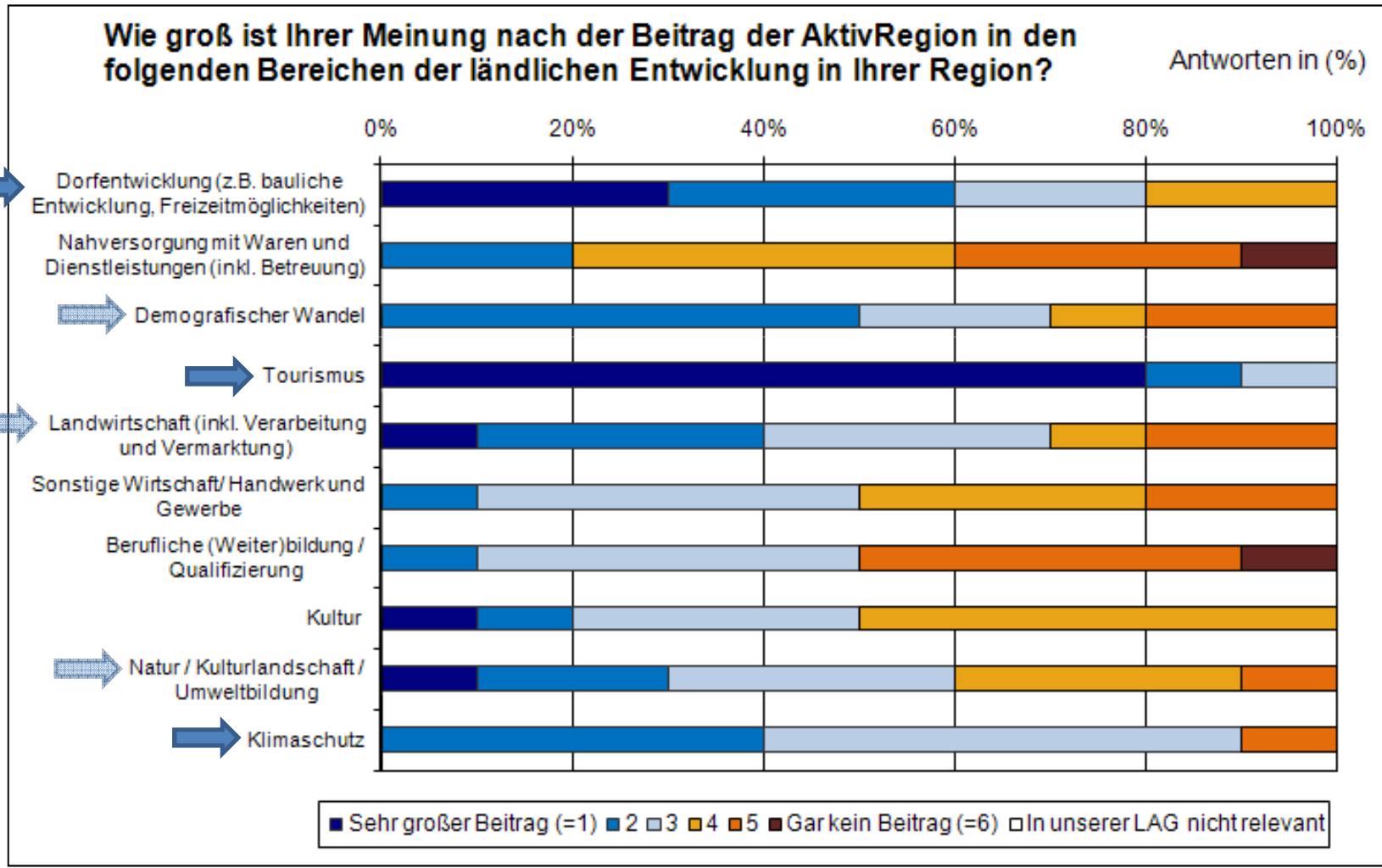



Evaluierung

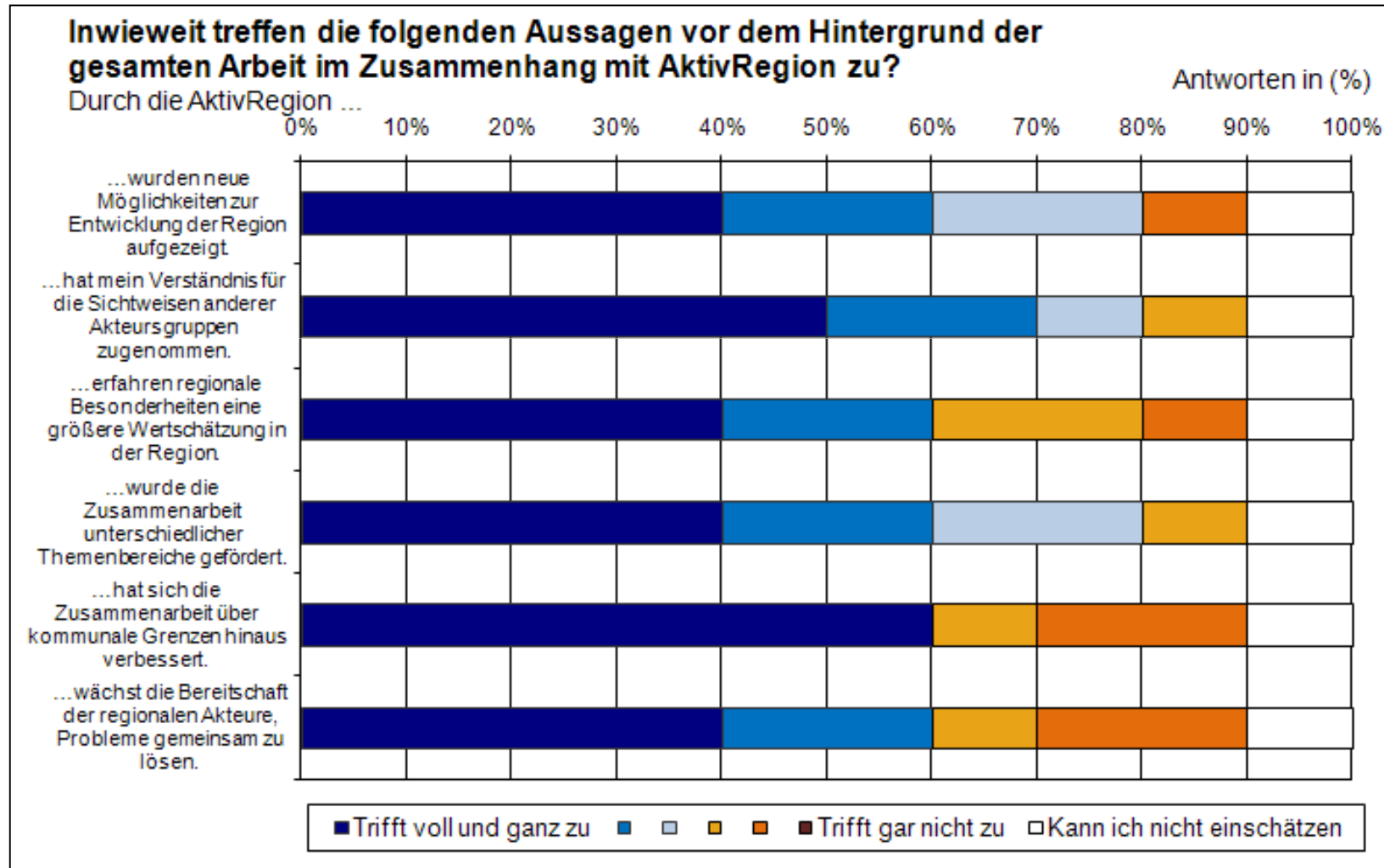



Evaluierung

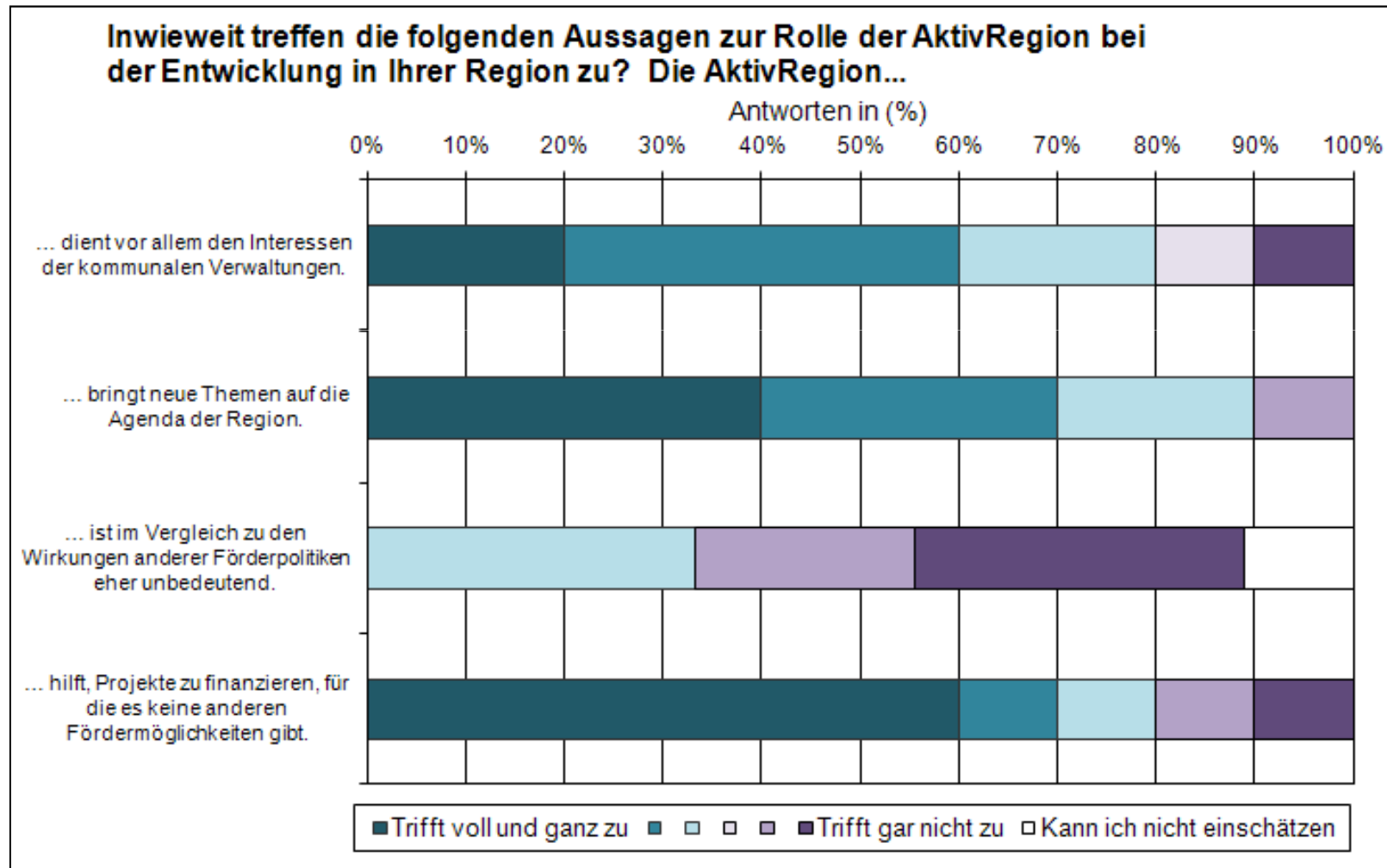



Evaluierung

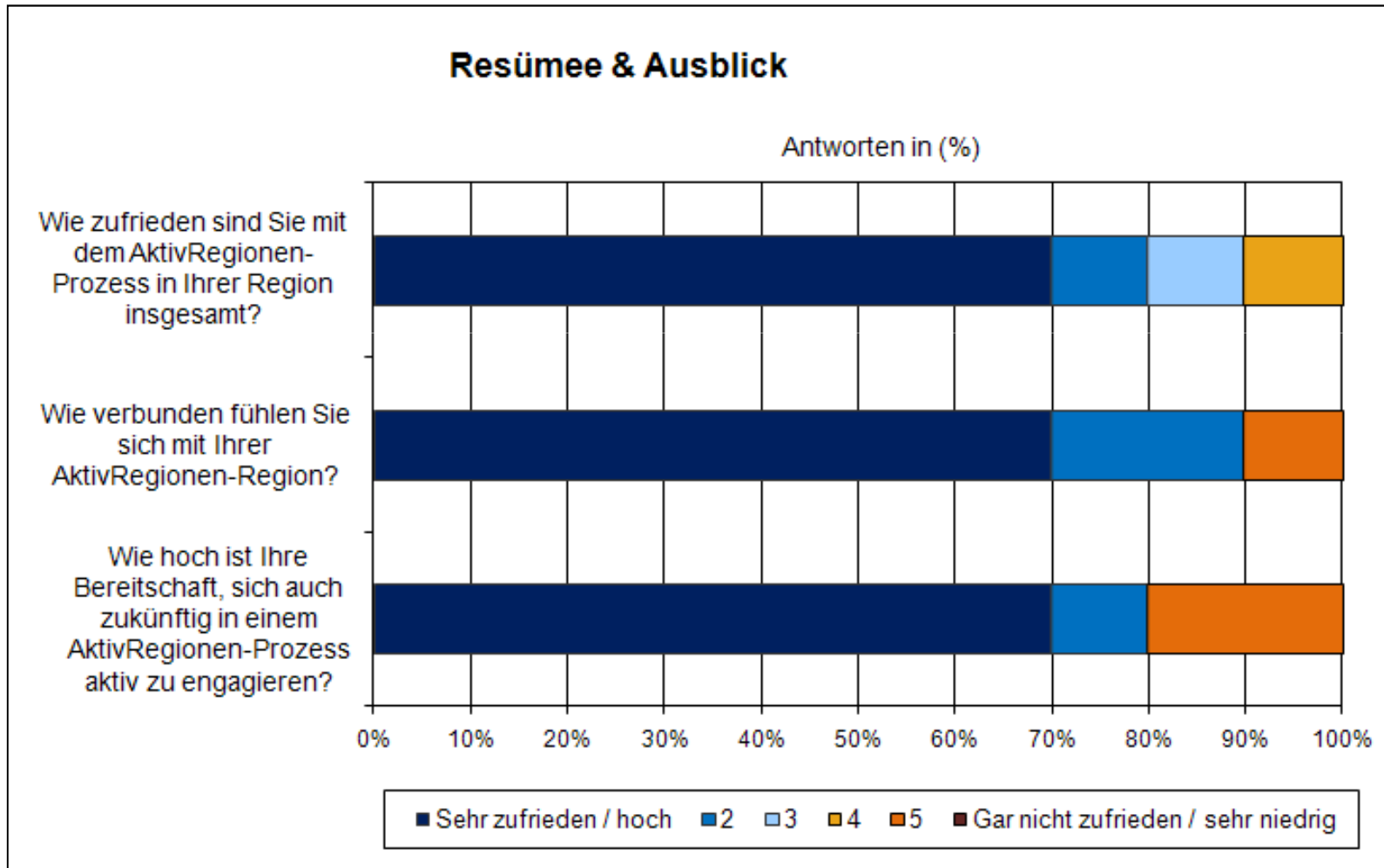



Evaluierung

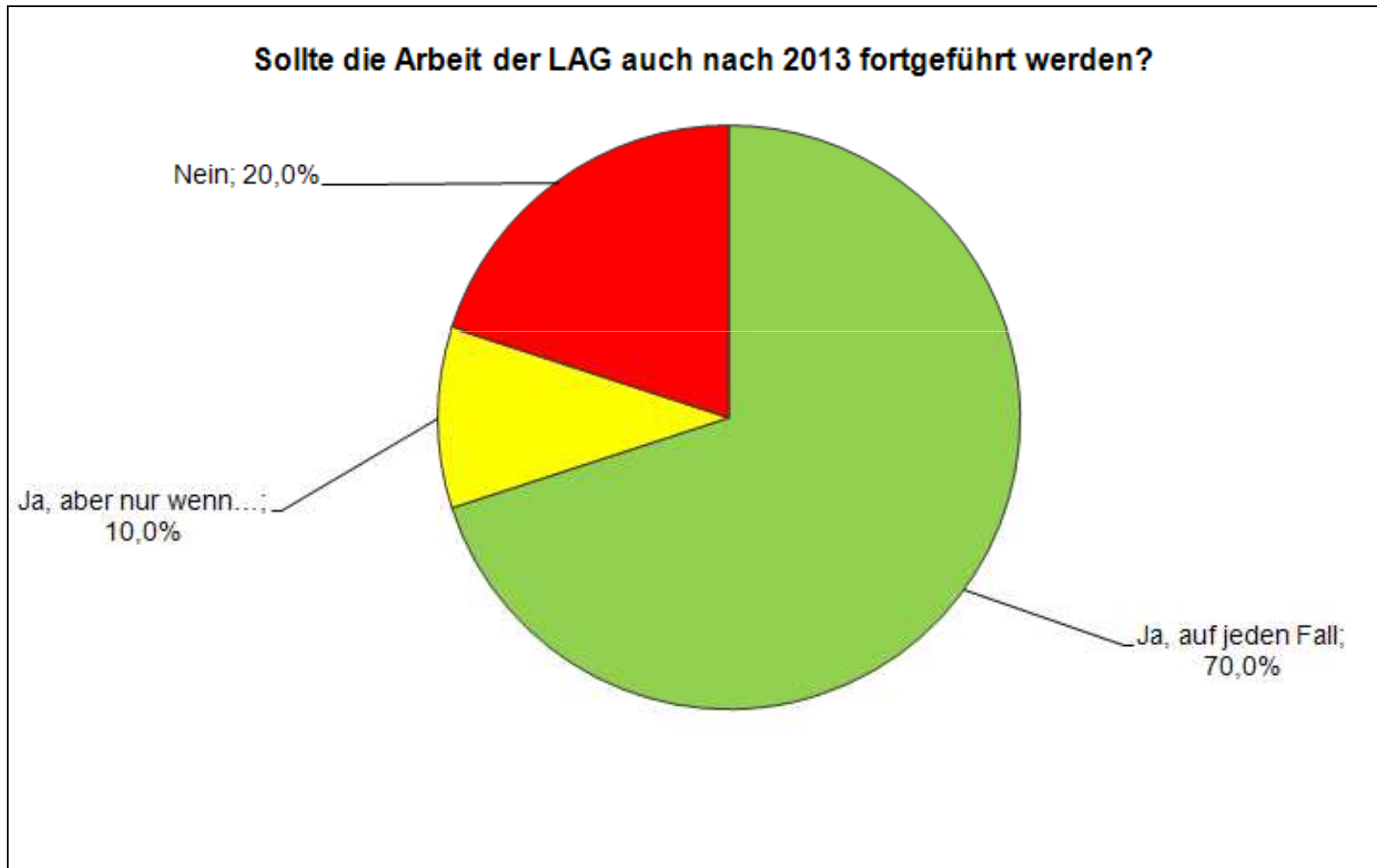



Evaluierung

- Erstes Fazit:
 - Grundsätzlich positives Ergebnis der Evaluierung
 - Breite Masse ist überwiegend zufrieden bzw. sehr zufrieden
 - In bestimmten Themen erkennbarer Verbesserungsbedarf
 - Einbindung von Wirtschaft und Verbänden/Vereinen
 - Verfahren beim Health Check und Wegebau
 - Bedeutung der IES für Politik
 - Aber auch z.T. deutliche Kritik in Einzelmeinungen erkennbar
 - Erste Handlungsaufträge bereits erkennbar
 - Weitere vertiefende Auswertung und ggf. Diskussion nötig



AktivRegion 2014+

- Stand der Programmierung
- 08.02.2013: Entscheidung zum Mehrjährigen Finanzrahmen
 - Muss noch vom EU-Parlament beschlossen werden!

ja ←

→ nein

- Weiter gemäß MELUR-Zeitplan
 - Delegierte Rechtsakte (EU)
 - Partnerschaftsvereinbarung (EU-Bund)
 - „EPLR“ (Land)
 - Erstellung neuer IES (Region)

- Voraussichtlich Alternativlösung für 2014
 - Einjähriger EU-Haushalt in Anlehnung an laufenden Haushalt
- Parallel weitere Planung für Mehrjährigen Finanzrahmen



AktivRegion 2014+

- Aktuelle Planung auf Landesebene
 - Entwurf für EPLR (Entwicklungsprogramm Ländl. Raum)
 - Konkretisierung jedoch abhängig von EU- und Bundesbeschlüssen
 - AG „EPLR 2014+“ (Netzwerkbeirat)
 - Fördereckdaten
 - Zielerreichung
 - Kernthemen
 - Übergangsphase
- Aktuelle Empfehlung des MELUR
 - Verlängerung der laufenden RM bis Dez. 2014
 - Bestätigung unseres Beschlusses vom 30.11.2012



AktivRegion 2014+

- Gestaltung der Übergangsphase 2014
 - Regionalentwicklung
 - Akquise von ELER-Restmitteln und weiteren Fördermitteln
 - Evaluierung
 - Weiterhin Projektbegleitung
 - Erstellung der neuen Entwicklungsstrategie
 - Gefördert voraussichtlich über GAK
- gefördert im Rahmen von ELER „alt“



AktivRegion 2014+

- Finanzierung 2014
 - Kofinanzierungsabfrage bei den öffentlichen Trägern läuft
 - 40.500 € zur Kofinanzierung des laufenden RM
 - 9.500 € zur Kofinanzierung der zu erstellenden neuen Entwicklungsstrategie
 - Vereinsmitglieder
 - Grundsätzlich langfristig angelegt
 - Mitgliedschaft der Stadt Kiel nur bis 2013 zugesagt
 - 19.02.13: Gespräch über Fortsetzung der Mitgliedschaft mit Fr. Dr. Husmann, Hr. Rubin, Hr. Redlin



Mittelabfluss und Restmittel

- Grundbudget 2009-2013: **1.268.034,61 €**
- Noch/Neu zu bewilligen (LLUR): **297.528,95 €**
 - BIS HB, Damendorf: 9.075,00 €
 - Womo-Stellplatz Eck.: 43.002,14 €
 - Sportentw. Eck.: 11.652,85 € (!)
 - Alte Schule Wulfshagen: 30.995,27 €
 - Lindhof: 49.500,00 €
 - Schulhof Gettorf: 80.000,00 €
 - RM 2014: 49.500,00 €
- Restmittel: **23.803,69 €**



Förderung weiterer Projekte

Beschluss:

- „Warteliste“ mit Projekten, die dem Kriterienkatalog der AktivRegion genügen, jedoch auf Rückflüsse von Fördermitteln angewiesen sind.
 - Priorität
 - 1. nach Datum der Vorstandssitzung und
 - 2. nach Qualität innerhalb einer Vorstandssitzung



Projektinfo zum Mittelabfluss

- Surendorf II wird in dieser Förderperiode nicht mehr umgesetzt
- Schulhofgestaltung Isarnwohldschule
 - 12.02.2013: Gespräch zur Konkretisierung der einzelnen Maßnahmen und zur Festlegung eines Zeitplanes
 - Fertigstellung bis Mai 2014 in zwei Bauabschnitten geplant
 - Antrag mittlerweile an das LLUR gestellt
 - Restmittel zur Komplettfinanzierung vorhanden
 - Förderung: 80.000 € (55 %)



Nahversorgungskonzept Stift

- „Gutachterliche Untersuchung der Potenziale zur Sicherung der Nahversorgung und Konzept zur Revitalisierung des Nahversorgungszentrums im Ortsteil Stift, insbesondere der Stifter Ladenzeile“
- Historie
 - Auslöser:
 - Planungen zur künftigen Nutzung des Herrenhauses Stift
 - Aufgabe der Sparkassenfiliale in Ladenzeile
 - Februar 2012:
 - Informationsveranstaltung für Bevölkerung und Akteure
 - März 2012:
 - Gem. Altenholz lehnt Finanzierung und Beantragung der Konzepterstellung ab
 - Winter 2012/13:
 - Gutachten über Erweiterung der Verkaufsfläche im Erdbeerfeld (Klausdorf) ergibt weiteren Einkommensverlust für Stifter Ladenzeile
 - Handlungsbedarf zur Revitalisierung des Nahversorgungsangebotes in Stift verschärft sich



Nahversorgungskonzept Stift

- Gemeindevertretung beschließt Einrichtung eines „Runden Tisches“ und gutachterliches Konzept
 - Standort- und Objektanalyse für Stifter Nahversorgungszentrum
 - Nutzer-/Mieter- und Kundenbefragung
 - Beschreibung und Abgrenzung des Nahversorgungszentrums Stift
 - Potenzialanalyse
 - Identifizierung einer zukunftsfähigen Einzelhandels- und Dienstleistungsstruktur
 - Handlungsempfehlungen
 - Maßnahmenvorschläge inkl. Wirtschaftlichkeitsberechnungen
- Träger: Gemeinde Altenholz
- Investition: 22.610 €
- Beantragte Förderung: 10.450 € (55 %)



Nahversorgungskonzept Stift

<u>1. Wirkungsgrad auf Oberziele & Querschnittsbewertung auf IES</u>	Pkt. 5er-Skala
a. Wirkungsgrad auf Oberziele (Wirtschafts- & Lebensstandort)	4
b. Qualität im Sinne der jeweiligen Anspruchs-/Kundengruppe	3
c. Zukunftsfähigkeit	3
d. Bezug zum Klimaschutz - Ökologische Belastung / Entlastung	0
e. Soziale Bedeutung unter Berücksichtigung der demographischen Entwicklung	4
Gesamt 1 (mind. 9 Punkte, a-c nicht 0 Punkte)	14

<u>2. Positionierung in Bezug auf das Gebiet</u>	Pkt. 5er-Skala
a. Modellcharakter / Innovationswert	3
b. Relevanz / Strahlkraft für die AktivRegion	1
c. Verknüpfungsmöglichkeiten – Kooperationen	3
Gesamt 2 (mind. 5 Punkte, b nicht 0 Punkte)	7



Nahversorgungskonzept Stift

<u>3. Auswirkungen auf die Gebietsentwicklung</u>	Pkt. 5er-Skala
a. Resultieren regionalwirtschaftlicher Effekte	3
b. Schaffung/Sicherung von Arbeitsplätzen	3
c. Nutzung bzw. Aufwertung lokaler Ressourcen	4
d. Sozialer Zusammenhalt	4
Gesamt 3 (mind. 7 Punkte)	14
Gesamt 1-3 (mind. 25 Punkte)	35

<u>4. Qualitative nachhaltige Gesamtbetrachtung</u>	
a. Tragfähigkeit / Wirtschaftliche Rentabilität	Konzept soll tragfähige wirtschaftliche Entwicklung des Nahversorgungszentrums aufzeigen
b. Sozial, ökonomisch und ökologisch nachhaltige Entwicklung	Das Projekt ist sozial-ökonomisch gewichtet, wobei es keine negativen ökologischen Auswirkungen hat.
c. Bürgerbeteiligung	Bürgerbefragung, Runder Tisch



Mehrzweckraum, STS



Ansicht von Nordosten

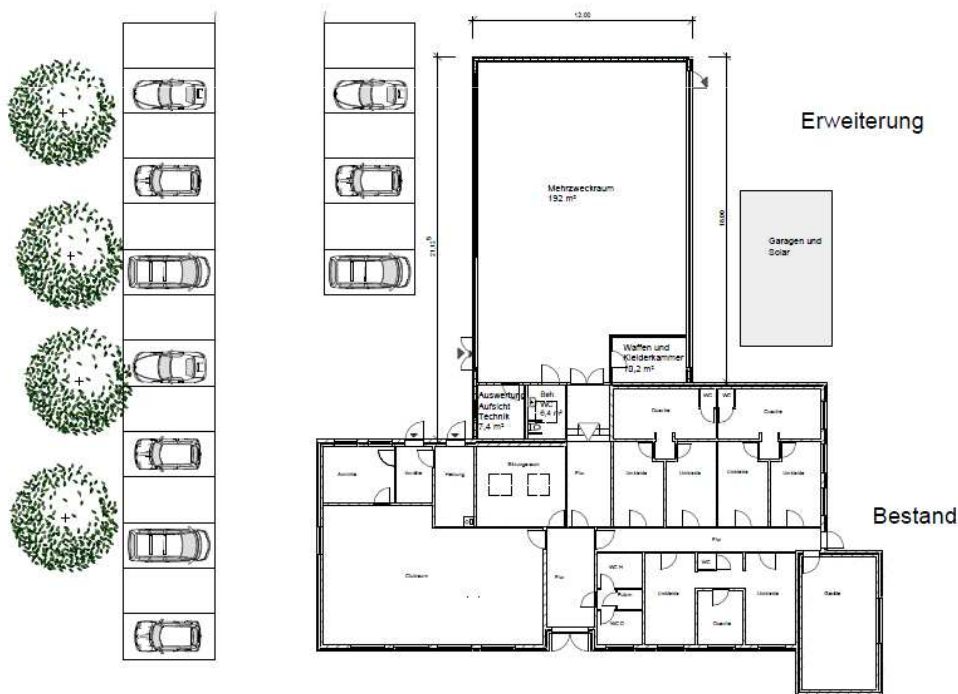

- Surendorfer Turn- und Sportverein (STS) mit Kapazitätsproblemen
 - Insbesondere Sportschützen ohne Halle
 - Fehlender Raum für weitere neue Angebote (z.B. Pilates, Yoga, Sommerbiathlon,..)
- Projekt: Anbau eines Mehrzweckraumes an Sportheim
- Gemeinde berät Projektträgerschaft
- Förderbedarf ca. 129.000 € (55 %)



Weitere Projekte

- Made in Eckernförder Bucht
 - Gemeinschaftsprojekt mit Stadt Eckernförde und ETMG
 - Ziel:
 - Binnenmarketing regionaler Produzenten
 - Bessere Vernetzung der regionalen Produzenten
 - Ggf. Aufbau einer Regionalmarke
 - Neue Marketingmöglichkeiten für Region und Produzenten
 - Auftakt:
 - Messetag der regionalen Produzenten in Eckernförde
 - Vorbesprechung am 05.03.2013, 18.30 Uhr im OIC



Weitere Projekte

- Landschaft und Kultur der Region um das Windebyer Noor
 - AG der Heimatgemeinschaft Eckernförde
 - Inhalt:
 - Aufbau einer Datenbank mit landschaftlichen, archäologischen und historischen Sehenswürdigkeiten
 - 3-D-Simulationen von Landschaften
 - Ausarbeitung von Touren
 - Vermarktung
- TSV Neudorf-Bornstein
 - Errichtung eines Unterstandes am Sportheim
 - Ausbau eines Billardraumes
 - Uni-Curling



Grüne Woche 2013

- Zukunftsforum Ländliche Räume
 - 23 Foren, u.a.
 - „Regionalität, lokale Aktivitäten für mehr Lebensqualität, Vernetzung bewegt“
 - „Szenarien für die Daseinsvorsorge in ländlichen Räumen“
 - „Modellvorhaben LandZukunft“
- Lindau hat sich im DVS-Wettbewerb „Gemeinsam stark sein“ nicht durchgesetzt



Multiple Häuser

- Projektbeitrag aus Vorpommern zum DVS-Wettbewerb
- Fehlende Mobilität der Dorfbewohner wird durch Mobilität der Dienstleister aufgefangen
 - Temporäre Angebote im einzelnen Ort
 - Angebot „wandert“ durch die Region
 - In Orten, in denen allgemeine DL nicht wirtschaftlich angeboten werden können
 - Netz von Orten mit ähnlichen Problemen



Informationen, Anregungen,..

- September 2013: Tag der offenen Tür im Gewerbegebiet Marienthaler Straße
 - Beteiligung der AktivRegion?
 - Art der Beteiligung?
 - Budget?



Berichte der WiSo-Partner

- Herr Fichter
- Herr Lindenau
- Frau Sieh-Petersen
- Herr Packschies
- Herr Stark-Wulf



Verschiedenes

- Termin der nächsten Vorstandssitzung



Vielen Dank!



LAG AktivRegion
Hügelland am Ostseestrand e.V.
Marienthaler Straße 17
24340 Eckernförde
Tel: 0 43 51 - 735-180
www.aktivregion-hao.de
info@aktivregion-hao.de